

BIO-info 20/2014, 13. juni 2014 [BIO: sakslistor og møtereferater](#) [BIO-info arkiv](#)
submission deadline to bio.info@bio.uib.no is Wednesday 16:00

Fra toppen!

Spennende muligheter

Denne uken var næringsminister Monica Mæland tilbake i hjembyen for å høre rektors planer for klyngeutvikling, bl.a. på Marineholmen. En enighet mellom HI og UiB betyr at Marineholmen blir navet i en verdensledende marin klynge. Nærhet til HI gjennom Bjerknes-samarbeidet, EnTek-bygget og samlokalisering med resten av HI på Marineholmen åpner spennende utviklingsmuligheter for BIO og Marineholmen, men byr også på noen utfordringer.

En av utfordringene blir å utvikle en felles marin feltstasjonsaktivitet, formodentlig gjennom en utvikling på Austevoll, der HI i dag har en av sine havbruksstasjoner. Det blir trist en dag å forlate det vi har på Espegrend, men det er også en stund siden vi begynte å innse at fremtiden ikke ligger der. Det som blir viktig, blir å legge premissene for at en felles stasjon i enda bedre grad skal ivareta behovene til moderne marinbiologisk forskning og undervisning.

Dessuten er det nå bevilget 12 mill NOK fra Regjeringen til å utvikle et anlegg for å studere hvordan alger kan brukes til å produsere omega-3 fettsyrer, for å dekke det økende behovet til oppdrettsnæringen. Anlegget skal ha moduler på Mongstad knyttet til testanlegget for CO₂-fangst, men store deler av aktiviteten skal foregå i et samarbeid mellom Uni og BIO på Marineholmen. Spennende!



Hilsen Anders

Ukens bilde



Masterseremoni

Fotograf: **Kristine Lysnes**

En gruppe glade og flotte studenter på BIO på masterseremonien 6. juni.

Contributions welcome!
Please send pictures plus a very short description and credit information to bio.info@bio.uib.no.
Pictures can be of researchers / students in action, technology, organisms, field sites ...

Innhold:

Spennende muligheter	1
Faste lenker:	3
VIKTIG INFORMASJON	3
BIO-arrangement kommende uke	3
NYHETER OG GENERELL INFORMASJON	3
Ocean Sampling Day 2014 – bli med!; Systemvedlikehold lørdag 14. juni / System maintenance Saturday June 14.; NB! Utvidet frist for nominering av eksperter fra Norge til utredningsarbeid under Naturpanelet (IPBES) - andre runde; POA søker kvinner til et Forskningsrådsprogram om kjønnsbalanse (Balanse-Bergen)	3
Studie	5
Ph.d. midtveisevaluering Dario Pistone, Ph.d. midtveisevaluering Tone Aspevik; Mastereksamener Morgan, Norheim, Svendsen, Hitchcock	5
Nyansatte	6
Vi ønsker velkommen: Consuelo Iversen	6
Høringssaker	7
NYE UTLYSNINGER	7
COFASP, SANORD, HELSEFORSK, Marie Curie Individual Fellowships, EEA Norway Grants – Bulgaria, BIA, WUN, NordForsk	7
KOMMENDE MØTER SEMINAR OG KURS	9
LEDIGE STILLINGER	11
NYE ARTIKLER	11
Thingstad, Rees, Noever, Ommundsen, Glenner	11

BIO-info

Nyheter fra Institutt for biologi

Faste lenker:

[UiBs Ansattsider](#) (nyttig internt nyheter, verktøy og snarveier for UiB ansatt) [IT-hjelp UiB](#)
[BIO-info arkiv](#) [Sakslister & referater](#) [BIOs interne websider](#) [BIO's eksterne websider](#)
[Facebook BIO](#) [Facebook STIM](#) [Facebook UiB](#)

VIKTIG INFORMASJON

BIO-arrangement kommende uke

Dato	Handlinger, navn	Tid og sted
16.6	Ph.d. midtveisevaluering Dario Pistone	kl. 09:15, Seminarrom K3, Biologen
17.6	Ph.d. midtveisevaluering Tone Aspevik	kl. 09:15, Seminarrom K4, Biologen
Thursday 19 June	FortHjort at IMR: For more details, see under the section Kommende Møter, Seminar og Kurs	The Institute of Marine Research, Nordnesgaten 33, Store Dypet. Time: 14.15-15.15.
Friday 20 June	Hjort Guest Lecture: For more details, see under the section Kommende Møter, Seminar og Kurs	Nansen Center (NERSC, Thormøhlensgate 47, seminar room, downstairs). Time: 11:15-12:00.

NYHETER OG GENERELL INFORMASJON

Ocean Sampling Day 2014 – bli med!; Systemvedlikehold lørdag 14. juni / System maintenance Saturday June 14.; NB! Utvidet frist for nominering av eksperter fra Norge til utredningsarbeid under Naturpanelet (IPBES) - andre runde; POA søker kvinner til et Forskningsrådsprogram om kjønnsbalanse (Balanse-Bergen)



Ocean Sampling Day 2014 21. juni – verdens største sampling event for vitenskapsfolk og allmennhet

Lørdag 21. juni er det Ocean Sampling Day. Denne dagen skal vitenskapelige team fra hele verden og andre som har lyst, samle inn mikrober og data fra alle verdens hav. Utbyttet fra denne dagen vil bli det største datasettet samlet inn på en dag i marin forskning noensinne! Dataene legges åpent ut for enhver å benytte seg av. Også sekvenserte data mm vil bli lagt ut.

Fra UiB er Lise Øvreås med sammen med studenter og teknikere, men prosjektet inviterer også alle som interessert, til å samle inn data i sjø (eller ferskvann) denne dagen. Her er kortversjonen av hva vi kan gjøre, f.eks. sammen med familie eller venner:

- Ta en bøtte med overflatevann
- Gjør de målingene du ønsker (temperatur, næringsalter, siktedyb...)
- Registrer dataene i en egen utviklet app eller skriv dem ned



- Last opp dataene til OSD

Nærmere informasjon og instruksjon finner du [her](#). Det er også laget en [YouTube-video](#) som forteller mer om OSD og hvorfor denne type marin forskning er viktig.

Selvlysende hai og parasittisk rur

Det er ikke bare vi her på BIO som synes det er spennende det vi holder på med; nylig publiserte National Geographic en artikkel basert på Marin biodiversitets arbeid med parasittisk rur på den selvlysende haien *Etmopterus spinax*, eller «svarthå» som vi kaller den her i landet.

Svarthåen finnes i store forekomster i farvannet rett utenfor Bergen, og har vist seg å være et ypperlig objekt for forskning. Rees et al har avdekket at den parasittiske ruren er midt i evolusjonsprosessen og har klare trekk fra ikke-parasittiske rur.

Artikkelen i sin helhet kan du lese [her](#)

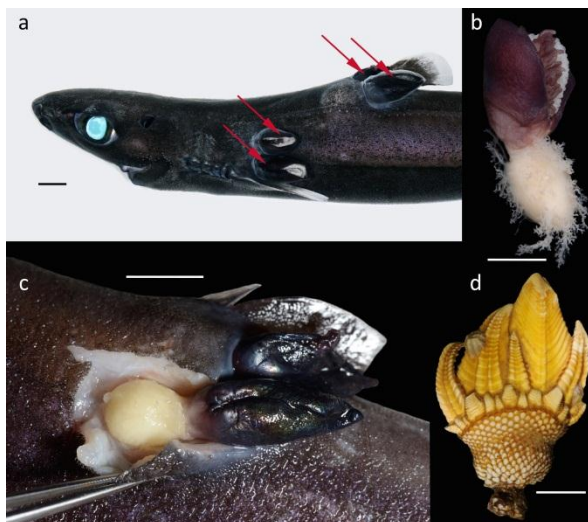

Systemvedlikehold lørdag 14. juni / System maintenance Saturday June 14.

Førstkommende lørdag, 14. juni har IT-avdelingen endringslørdag. Det gjennomføres flere oppgraderinger av ulike IT-systemer som kan påvirke brukerne:

Trådløstnettet på universitetsområdet vil være ustabil mellom kl 8 og 9.

En nettverksoppgradering fører til at lokalnett i området "Nygårdshøyden syd", mellom Strømgaten og Geofysen, samt i Kalfarveien 31 vil være ute av drift i mellom kl 8 og 12

Det kan være ustabilitet og kortere brudd på for Windowsklienter (UiB PC-er) mellom kl 9 og 16.

Fellesområder for lagring vil være utilgjengelig en periode mellom kl 9 og 12.

English version

Saturday, June 14 is the IT Department change day. We are performing several upgrades which might affect users:

The wireless network on the university campus will be unstable between 8 and 9 AM.

A network upgrade will cause loss of wired network connections in the area from Strømgaten to the Geophysical Institute as well as in Kalfarveien 31 between 8 AM and 12 noon.

Short outages and instabilities may occur for Windows clients (UiB PCs) between 9 AM and 4 PM.

The common file storage directories will be unavailable for some time between 9 AM and 12 noon.

NB! Utvidet frist for nominering av eksperter fra Norge til utredningsarbeid under Naturpanelet (IPBES) - andre runde

Miljødirektoratet skriver i en e-post det er gitt utvidet frist på nominasjoner av eksperter fra Norge til en tematisk utredning på landforringelse og restaurering, samt til forberedelse (scoping) av regionale utredninger som samlet vil utgjøre en sentral byggestein for hovedrapporten/den globale utredningen under Naturpanelet (ferdigstilles i 2018).

Den endelige fristen for nominasjon av eksperter har blitt utvidet til 25. juni. Nominasjoner fra norske institusjoner sendes via [on-line skjema](#) innen torsdag 19. juni. Nasjonalt kontaktpunkt og Norges forskningsråd vil deretter videresende de norske nominasjonene til Naturpanelets sekretariat. **NB!** Ved utfylling av on-line skjemaet vennligst les [veiledningen](#). Legg bl.a. merke til veiledning nederst i dokumentet om hvilken informasjon som skal fylles ut under pkt B i skjemaet.

Viktige presiseringer i [brev](#) fra lederen for Naturpanelet prof. Zakri Abdul Hamid:

1) De tre hovedformålene med scopingmøtet for de regionale utredningene (17-23 august 2014)

- Utvikle forslag til en **regional og sub-regional struktur** for utredningene, basert på økologiske vurderinger
- Utvikle forslag til **tematisk/substansielt innhold i utredningene**, inkludert generiske tema relevant for alle regioner i tillegg til mer spesifikke tema for hver region/sub-region
- Identifisere **administrative implikasjoner** som følge av gjennomføring av utredningene, inkludert mulige institusjonelle partnerskap i regionene og utnyttelse av eksisterende initiativ

2) Presisering av behovet for **bred ekspertise til scopingmøtet i august**, sett i lys av at møtet skal diskutere både geografiske, tematiske og praktiske/administrative spørsmål (se over)

Nasjonalt kontaktpunkt for Naturpanelet v/Miljødirektoratet har per i dag bekreftelse om tilgjengelige midler for reisestøtte i 2014 for norske eksperter som deltar i ekspertgrupper under Naturpanelet. Det arbeides videre med muligheten for ytterligere støtte.

Ta kontakt med nasjonalt kontaktpunkt i Miljødirektoratet v/[Nina Vik](#) eller [Per Backe-Hansen](#) i Forskningsrådet dersom dere har spørsmål om prosessen.

POA søker kvinner til et Forskningsrådsprogram om kjønnsbalanse (Balanse-Bergen)

Balanse-Bergen er et prosjekt finansiert av Norges forskningsråds program Kjønnsbalanse i faglige toppstillinger og forskningsledelse (BALANSE). Styringsgruppen for Balanse-Bergen er ledet av prorektor Anne Lise Fimreite. Prosjektet er et samarbeidsprosjekt mellom Universitetet i Bergen, Høgskolen i Bergen, Havforskningsinstituttet og Uni Research Rokkansenteret.

Balanse-Bergen søker nå etter informanter til gruppesamtaler. Målgruppen for gruppesamtaler (som tar ca en times tid) er kvinnelige forskere på postdoktor-, førsteamanuensis- og professornivå ved Det humanistiske fakultet, Det samfunnsvitenskapelige fakultet og Det matematisk-naturvitenskapelige fakultet.

Eventuelle spørsmål kan rettes til Anne.Skarsbo@adm.uib.no (Anne Marit Skarsbø, likestillingsrådgiver ved UiB).

Studie

Ph.d. midtveisevaluering Dario Pistone, Ph.d. midtveisevaluering Tone Aspevik;
Mastereksamener Morgan, Norheim, Svendsen, Hitchcock

Ph.d. midtveisevaluering Dario Pistone: A phylogenomic approach to understand the diversification of bark beetles and associated microbes.

Darion Pistone vil presentere status og fremdrift for sitt ph.d. prosjekt

Veil: Bjarte Jordal, Universitetsmuseet, Lawrence Kirkendall BIO.

Evalueringspanel: Professor Gunnar Bratbak(leder), Professor Hans Tore Rapp, Associate Professor Manuel Antonio E. Malaquias

Tid og sted: Mandag 16. juni kl. 09:15, Seminarrom K3, Biologen

Alle interesserte er velkommen.

Ph.d. midtveisevaluering Tone Aspevik: Development of food grade protein hydrolysates from Atlantic salmon by-products.

Tone Aspevik vil presentere status og fremdrift for sitt ph.d. prosjekt:

Veil: Åge Oterhals, Nofima, Nils-Kåre Birkeland BIO.

Evalueringspanel: Forsker Kristin Hamre(leder), Professor II Rune Waagbø, Professor Karin Pittman.

Tid og sted: Tirsdag 17. juni kl. 09:15, Seminarrom K4, Biologen

Alle interesserte er velkommen.

BIO-info

Nyheter fra Institutt for biologi

Mastereksamen – Rachael Morgan: Using behaviour of herring (*Clupea harengus* L.) to assess post-crowding stress in purse-seine fisheries

Rachael Morgan holder mandag 16. juni avsluttende presentasjon av sin masteroppgave i Fiskeribiologi og forvaltning.

Veiledere: Michael Breen, Anders Fernø. Intern sensor: Kjersti Sjøtun. Sensor: Thomas Torgersen, HI

Tid og Sted: Mandag 16. juni, kl. 13:15, Seminarrom K3, Biologen

Alle interesserte er velkommen.

Mastereksamen - Eirik Norheim: Mastereksamen - Distribution of mesopelagic scattering layer (MSL) in relation to the physical environment in the Norwegian Sea.

Eirik Norheim holder tirsdag 17. juni avsluttende presentasjon av sin masteroppgave i Biologi – BEØ.

Veiledere: Dag Aksnes. Intern sensor: Hans Tore Rapp. Sensor: Svein Sundby, HI

Tid og Sted: Tirsdag 17. juni, kl. 09:15, Seminarrom K1, Biologen

Alle interesserte er velkommen.

Mastereksamen – Maria Kristine Svendsen: Brent og ubrent plantemateriale - Undersøking av to treskipa hus frå førromersk jernalder på prosjektet Hove-Sørbø i Sandnes

Maria Kristine Svendsen holder tirsdag 17. juni avsluttende presentasjon av sin masteroppgave i Biologi – BEØ.

Veiledere: Kari Loe Hjelle, Lisbeth Prøsch-Danielsen, Eli Christine Soltvedt, UiS. Intern sensor: Jeppe Kolding. Sensor: Mons Kvamme.

Tid og Sted: Tirsdag 17. juni, kl. 10:15, Seminarrom K3, Biologen

Alle interesserte er velkommen.

Mastereksamen - Daniel Hitchcock: Studies on the promiscuous xenobiotic receptor (PXR, NR1I2) in zebrafish: antibody characterisation and genetic variation in zebrafish embryos

Daniel Hitchcock holder onsdag 18. juni avsluttende presentasjon av sin masteroppgave i Biologi - toksikologi

Veiledere: Anders Goksøyr. Intern sensor: Henrik Glenner. Sensor: Sonnich Meier, HI

Tid og Sted: Onsdag 18. juni, kl. 10:15, Seminarrom K1, Biologen

Alle interesserte er velkommen.

Nyansatte

Vi ønsker velkommen: Consuelo Iversen



Consuelo Iversen
Vikar i ekspedisjonen

Høringsaker

BIO mottar fra tid til annen saker til høring. Vi vil legge ut disse gjennom BIO-INFO. Hvis du ser saker her du ønsker å uttale deg om som vitenskapelig ansatt på BIO, ta kontakt med [Sjoukje Kuipers](#).

Høring - endring av miljø sikkerhetsforskriften

Høring - endring av miljø sikkerhetsforskriften – Krav til svovelinnhold i marint drivstoff og fremskyndet innføring av krav til dobbeltkrog

Sjøfartsdirektoratet sender utkast til endring av forskrift 30. mai 2012 nr. 488 om miljømessig sikkerhet for skip og flyttbare innretninger på høring. Denne høringen gjelder både forslag til endring i miljø sikkerhetsforskriften som følge av endringer i EUs svoveldirektiv (1999/32/EC, som endres ved direktiv 2012/33/EU), og endringer i miljø sikkerhetsforskriften som følge av EUs nye forordning 530/2012 om fremskyndet innføring av krav til dobbeltkrog. Forordningen inneholder ikke nye materielle krav, men samler de tidligere endringsforordningene i én rettsakt.

Høringsbrev og forslag endring i miljø sikkerhetsforskriften finnes [her](#). Forslaget blir også lagt ut på www.sjofartsdirektoratet.no. Frist for oversendelse av uttalelser til UiB er **20.06.2014**.

NYE UTLYSNINGER

Mer info om utlysninger inkl. løpende, dvs. uten frister finner du [her](#)

Husk å sende søknadsutkastet til post@bio.uib.no 1 uke i forveien (gjelder ikke mindre bevilgninger som legater og fonds)

COFASP, SANORD, HELSEFORSK, Marie Curie Individual Fellowships, EEA Norway Grants – Bulgaria, BIA, WUN, NordForsk

Reminder: COFASP 1st Transnational Call for Proposals (Upcoming deadline)

COFASP is an ERA-NET created to directly address actions envisaged within fisheries, aquaculture and seafood. COFASP plans to announce 3 calls before 2017. Registration for their first call closed 15.04.2014. Applicants that successfully preregistered are reminded to submit their full proposal by **15.06.2014**. Guideline for applicants may be found [here](#). Those who did not preregister are invited to join the next COFASP call which is already in the early stages of planning. Updated information will be available on the COFASP [website](#).

SANORD – Application for seed funding research theme groups.

The South African-Nordic Centre (SANORD) is committed to a Funding Programme that furthers North-South research collaborations between partners. Funding is available for Research theme group leaders to organise seminars, conferences and other activities directly related to their North-South multilateral cooperation and to build networks that have the potential to significantly contribute to realising the objectives of the organisation. Funding may be used for travel, accommodation and logistical expenses. Applications will be considered for funding up to ZAR 50 000.00 (NOK 28 000).

This call is open to all SANORD members to collaborate with at least 2 partners to form a partnership (the lead university with at least 2 joint partners) within the SANORD network. SANORD encourages all regional collaboration between North-South member institutions but is particularly interested in applications which reflect cross disciplinary approaches and multilateral collaboration.

Applications should be emailed to mdavis@uwc.ac.za or droberts@uwc.ac.za by **30.06.2014**. [More info.](#)

Inntil 200 mill. kroner til tverregionale helseforskningsprosjekter innen nasjonale satsingsområder (HELSEFORSK)

Midler for å styrke helsetjenesteforskning, og tjenesterelevant og pasientnær klinisk forskning innenfor hjerte-karsykdommer, muskel- og skjelettplager, alvorlige psykiske lidelser, kreft og nevrologiske sykdommer inkl. demens, smerte- og utmattelsesykdommer som CFS/ME, fibromyalgi og borreliose.

Søknadsfrist: **03.09.2014** [Les mer](#)

Marie Skłodowska Curie Individual Fellowships (IF)

Individual Fellowships provide opportunities to acquire and transfer new knowledge and to work on research in a European context (EU Member States and Associated Countries = standard European Fellowship, or outside Europe = Global Fellowship). The scheme supports the return and reintegration of researchers from outside Europe who have previously worked here (Reintegration Panel). It also develops or helps restart the careers of individual researchers after a career break (Career restart panel). The indicative budget is EUR 240.50 million, of which EUR 29 million is allocated to Global Fellowships.

Deadline: **11.09.2014** [More info](#).

EEA Norway Grants – Bulgaria:

New programs on Marine and water management & Biodiversity and ecosystem services.

New calls for proposals are expected to be announced in the following two program areas and sub-areas:

1. Program on marine and water management: [more info](#)

- More integrated management of marine and inland water resources;
- Improved monitoring of marine waters;
- Increased capacity for assessing and predicting environmental status in marine and inland waters.

2. Program on Biodiversity: [more info](#)

- Increased awareness of and education in biodiversity and ecosystem services, including awareness of and education in biodiversity and climate change, and economic valuation of ecosystems
- Increased protection of native ecosystems against invasive alien species
- Improved integration of biodiversity considerations in sectoral policies and legislation

Calls for proposals are expected to be announced in June with the deadline in **September**.

There will also be a **Launching Conference and matchmaking event** in Sofia, Bulgaria **25.06.14-26.06.2014**. Additional information may be found [here](#) and will become available on the [EEA grants](#) and [Norwegian Environmental Agency](#) websites.

Skisse som grunnlag for søknad om støtte til innovasjonsprosjekt (BIA)

BIA lyser ut 450-500 mill. kroner totalt over fire år til nye Innovasjonsprosjekter i næringslivet med oppstart 2015. Brukerstyrt innovasjonsarena vil sterkt oppfordre potensielle søkere om å fremme kortfattede prosjektskisser etter en standardisert mal. Innsending av prosjektskisse er ikke obligatorisk og innebærer ingen form for prekvalifisering, men er et tilbud om konkret veiledning til aktuelle søkere i forkant av søknadsfristen, **15.10.2014**. Prosjektskisser mottas for vurdering i periode **16.6.2014 til 3.9.2014** og tilbakemelding vil bli gitt snarest mulig. [Les mer](#)

BIA lyser ut midler til innovasjonsprosjekter i næringslivet med frist 15.10.14 (BIA)

BIO-info

Nyheter fra Institutt for biologi

BIA lyser ut inntil 450 mill. kroner totalt over fire år, avhengig av budsjettsituasjon, til nye Innovasjonsprosjekter i næringslivet med oppstart 2015. Innovasjonsprosjekter i BIA varer 3-4 år. Støtten fra BIA utgjør normalt 40 % av godkjente prosjektkostnader og er normalt på 1-4 mill. kroner pr år. For at et prosjekt skal komme i betraktning for finansiering fra BIA, må søknaden sannsynliggjøre at prosjektstøtte vil utløse en ekstraordinær FoU-satsing fra bedriftspartnerne i prosjektet. Det forventes også at FoU-utfordringene i prosjektet, er slik at søker vil ha behov for samarbeid med eksternt FoU-miljø (UoH og/eller instituttsektoren). BIA tilstreber å utvikle en portefølje av prosjekter med stort potensial for bærekraftig verdiskaping i Norge og med betydelig forskningsmessig risiko.

Søknadsfrist: **15.10.2014** [Les mer](#)

2014 WUN Research Development Fund

Worldwide Universities Network (WUN) has announced the 2014 round of the Research Development Fund (RDF) to foster research collaborations across the WUN network. Seed grants up to £15000 are offered to support researcher projects in the four WUN Global Challenges:

1. Climate change,
2. Public health,
3. Global higher education and Research,
4. Understanding cultures.

More information is available [here](#) and on the [WUN](#) and [UiB](#) websites.

The application form and guidelines can be found [here](#) and must be submitted by the WUN institutional Coordinator via email to mocallaghan@wun.ac.uk by **31.10.2014**.

NordForsk Preannouncement: Nordic Research Programme on Health and Welfare

NordForsk has issued a preannouncement for the "Nordic Programme on Health and Welfare" call. In this newly established programme, approximately 120 MNOK will be shared between 3-5 large-scale projects, running for 5 years.

The Call will be issued in June with the application deadline mid-October 2014. The preannouncement aims to encourage Nordic researchers and research institutions to start preparing for the Call in terms of identifying in particular Nordic partners. [More info](#).

KOMMENDE MØTER SEMINAR OG KURS

Mer info om kurs, møter, seminar og arrangement etc finner du [her](#).

Publishing in scientific journals - MCB course September 1-3; MCB Introductory course, September 8-9; FortHjort 19/6 14:15, Hjort Guest Lecture 20/6 11:15

Publishing in scientific journals - MCB course September 1-3

September 1-3 we offer the annual course on Publishing in peer-reviewed scientific journals. The three days of the training take you from planning and preparing to writing and submitting a paper. You also receive in-depth advice on how to tackle the peer-review process and deal with reviewers and editors.

For further information, see the MCB homepage: www.uib.no/rs/mcb <<http://www.uib.no/rs/mcb>>

The course is open for all MCB members (and other PhD-students if we have open places, but MCB members have priority). The course will primarily be helpful if you are in the process of preparing or writing a paper.

When: September 1-3

Where: VilVite center, Thormøhlens gate 51

Deadline: August 20

Sign up: contact@mcb.uib.no

Credits: 1

MCB Introductory course, September 8-9

This year's MCB Introductory course starts with a 2-day overnight workshop at Glesvær September 8-9.

The workshop will be followed by site-visits at the MCB partner institutions the following 5 Mondays.

For further information about the introductory course – please see the MCB homepage:

<http://www.uib.no/en/rs/mcb>

The introductory course is mandatory for anyone who wish to become members of the MCB research school.

As a member you will have priority to MCB courses, such as the scientific publishing course. MCB offer intensive courses on research topics, as well as workshops on soft skills - publishing, career-planning etc., and social activities.

As a MCB member you get the opportunity to form contacts with colleagues and research environments within a larger life-science community than your own institution.

Please forward this message to any new (started after September 2013) PhD-candidates in your group or neighbourhood.

You do not have to be admitted to a PhD-program to apply, so any PhD-fellows starting their fellowships early fall 2014 will be welcome to join.

Date, workshop: 8-9 September

Dates, site-visits: 15 September, 22 September, 29 September, 6 October and 13 October

Who can join: PhD-students at The Departments of Biology, Biomedicine, Informatics and Molecular Biology and the Sars centre.

Sign up: contact@mcb.uib.no

Deadline: 31 August 2014

Credits: 2

FortHjort 19/6 14:15, Hjort Guest Lecture 20/6 11:15



We wish all welcome to two Hjort Centre seminars a week from now:

FortHjort Thursday 19 June 14:15 at IMR

Location: The Institute of Marine Research, Nordnesgaten 33, Store Dypet.

Time: 14.15-15.15.

A review of early life history dynamics of Barents Sea cod

Geir Ottersen, Bjarte Bogstad, Natalia Yaragina, Leif Chr. Stige, Frode

Vikebø and Padmini Dalpadado

Institute of Marine Research

Phenology of spring phytoplankton blooms in the Nordic seas as detected on decadal time+series of satellite data

Anton Korosov

Nansen Environmental and Remote Sensing Center

The Atlantic salmon: old questions and new problems addressed by genetics

Øystein Skaala and Kevin A. Glover

Institute of Marine Research

More info: http://www.hjortcentre.no/formidling/arrangement/fort_hjort_seminar_19.06.2014/en

Hjort Guest Lecture Friday 20 June 11:15 at Nansen Center

Location: Nansen Center (NERSC, Thormøhlensgate 47, seminar room, downstairs). Time: 11:15-12:00.

Effects of photoacclimation and flexible C:N ratio of phytoplankton on primary production in the ocean: insights from 1D and 3D modelling

Sakina-Dorothee Ayata

BIO-info

Nyheter fra Institutt for biologi

More info: http://www.hjortcentre.no/formidling/arrangement/hjort_guest_lecture_20.06.2014/en
Everyone is welcome!

LEDIGE STILLINGER

Mer info finner du [her](#). Stillinger utlyst på BIO finner du nederst til høyre på instituttets [nettside](#). (NB! Denne funksjonen er for tiden noe ustabil, men du kan finne stillingene på UiBs side med [ledige stillinger](#).)

NYE ARTIKLER

***A full listing of BIO's ISI publications can be found on BIO's internal web pages. [Click here](#)

Thingstad, Rees, Noever, Ommundsen, Glenner

Fodelianakis S, Pitta P, **Thingstad TF**, Kasapidis P, Karakassis I, Ladoukakis ED (2014) *Phosphate addition has minimal short-term effects on bacterioplankton community structure of the P-starved Eastern Mediterranean*. Aquatic Microbial Ecology 72:98-106 <http://dx.doi.org/10.3354/ame01693>

Rees DJ, Noever C, Høeg JT, **Ommundsen A, Glenner H** (2014) On the Origin of a Novel Parasitic-Feeding Mode within Suspension-Feeding Barnacles. Current Biology 24: 1-6 <http://dx.doi.org/10.1016/j.cub.2014.05.030>